منصّات
MENASSAT
REALTY CO. العقارية

للإيجـــار

معارض وشقق

Code: W1465

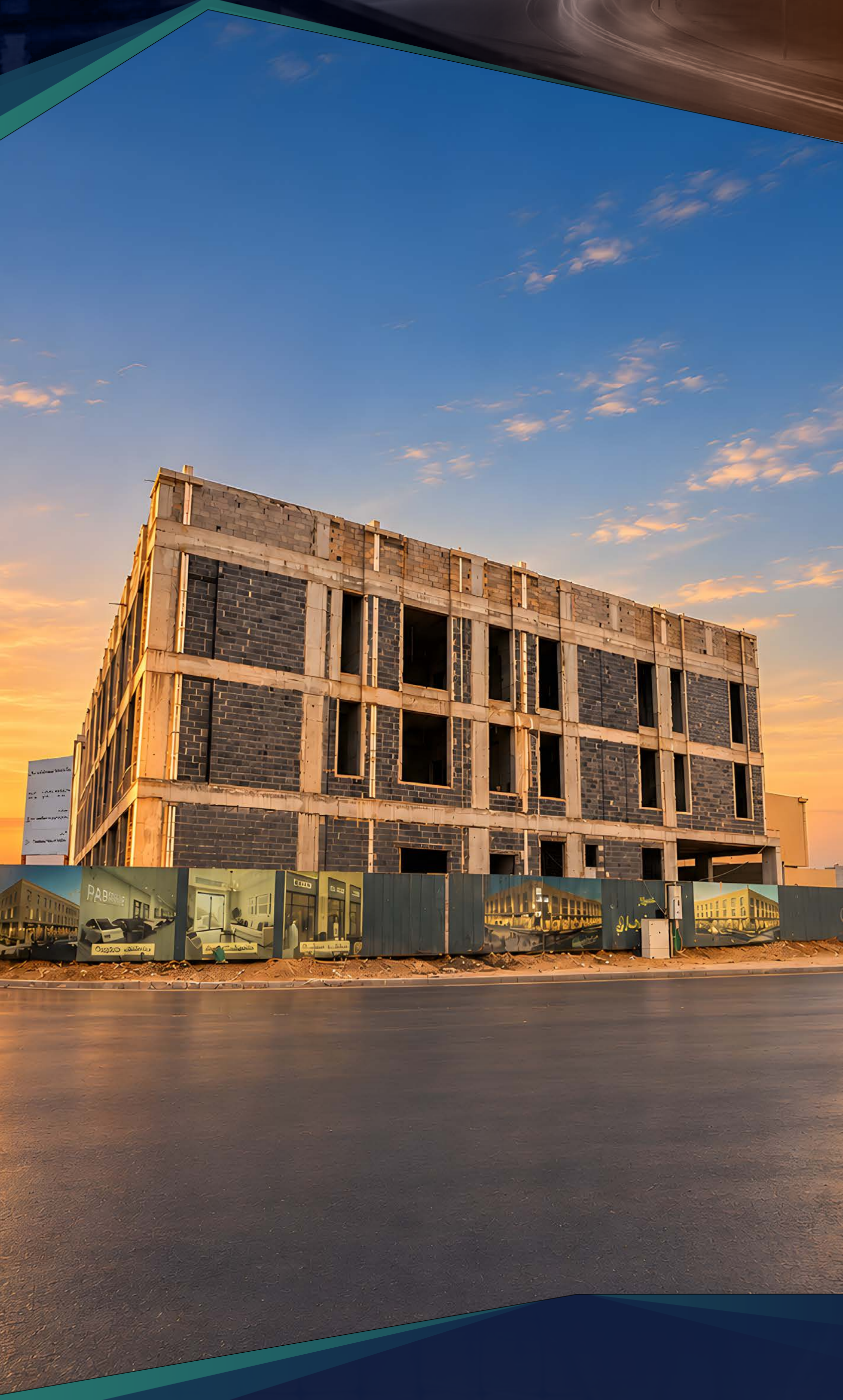

معلـومات العقــار

معارض وشقق للإيجار

في حي المهدية بمدينة الرياض

رؤية معمارية متكاملة تضع أعمالك وسكنك في قلب
الحيوية: واجهة تجارية استثنائية ووحدات سكنية راقية
تعيد تعريف التميز العقاري في غرب العاصمة

العقار
معارض - شقق

المدينة
الرياض

الحي
المهدية

الاستخدام : **تجارية سكنية**

موقع العقار

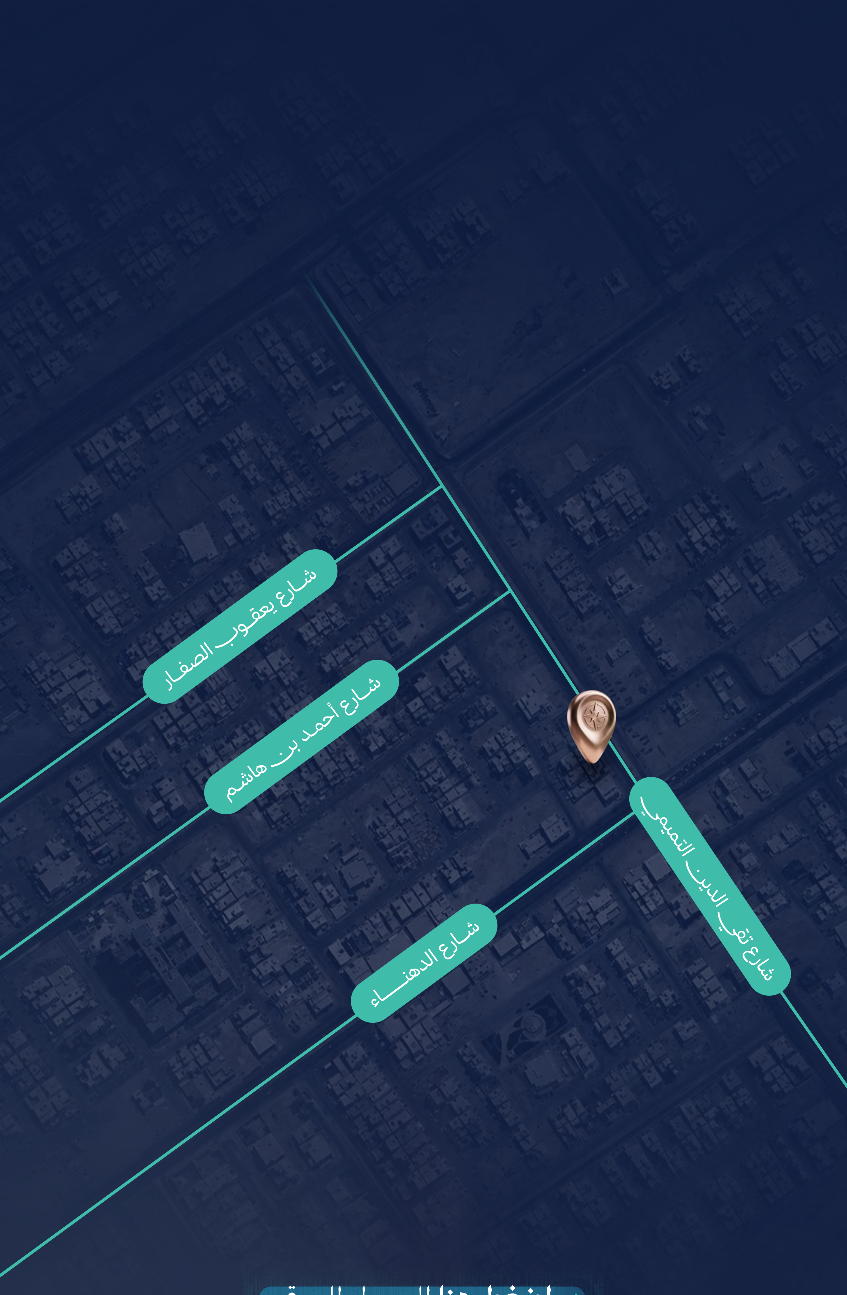
شارع يعقوب الصفار
شارع أحمد بن هاشم
شارع الدهناء
شارع تقي الدين التميمي

اضغط هنا للوصول للموقع

10 دقائق
نادي الرياض

16 دقائق
ممشى مسك

15 دقيقة
محطة مترو

مميزات المشروع

- واجهة رئيسية على شارع تجاري بعرض 40م تمنح المعارض ظهوراً عالياً للمارة والسيارات
- ممر مشاة بعرض 10م من الجهة الشمالية يسهّل الوصول للمشروع
- قبو مواقف خاص يتسع لـ 38 سيارة يخدم السكان والزوار
- تصميم معماري حديث بواجهات زجاجية وإضاءة خارجية مميزة
- مساحة أرض 1,800 م^2 بتخطيط عملي يفصل بين المدخل التجاري والسكني
- مبنى جديد قيد الإنشاء بمواصفات حديثة وفق اشتراطات البناء المعتمدة
- فرصة استثمارية مناسبة للعلامات التجارية الباحثة عن موقع حيوي بتكلفة مناسبة
- كثافة سكنية داخل المبنى تدعم حركة العملاء للمعارض بشكل مستمر

وصف العقار

يتكون العقار من :

أولاً: المعارض التجارية

12 معرضا

الدور الأرضي

إجمالي المساحة 620 م^2

المعرض	المساحة م^{٢}
معرض ١	٣٠
معرض ٢	٥١
معرض ٣	٥١
معرض ٤	٥٧
معرض ٥	٥٧
معرض ٦	٥٢
معرض ٧	٥٢
معرض ٨	٥٧
معرض ٩	٥٧
معرض ١٠	٥١
معرض ١١	٥٣
معرض ١٢	٥٢

ثانياً: الشقق السكنية

25 شقة

3 أدوار

إجمالي المساحة 2,965 م^2

الشقة	المساحة م٢
الدور الأرضي : ٥ شقق	
شقة ١	٨٥
شقة ٢	١٢٩
شقة ٣	١٣٠
شقة ٤	١٤٠
شقة ٥	١٠٠
الدور الأول : ١٠ شقق	
شقة ٦	١٣٠
شقة ٧	١٣٦
شقة ٨	١٣٠
شقة ٩	١٣٤
شقة ١٠	١٢٤
شقة ١١	١٣٠
شقة ١٢	١٠٠
شقة ١٣	١١٠
شقة ١٤	١١٠
شقة ١٥	١٠٠
الدور الثاني : ١٠ شقق	
شقة ١٦	١٣٠
شقة ١٧	١٣٦
شقة ١٨	١٣٠
شقة ١٩	١٣٤
شقة ٢٠	١٢٤
شقة ٢١	١٣٠
شقة ٢٢	١٠٠
شقة ٢٣	١١٠
شقة ٢٤	١١٠
شقة ٢٥	١٠٠

صور العقار

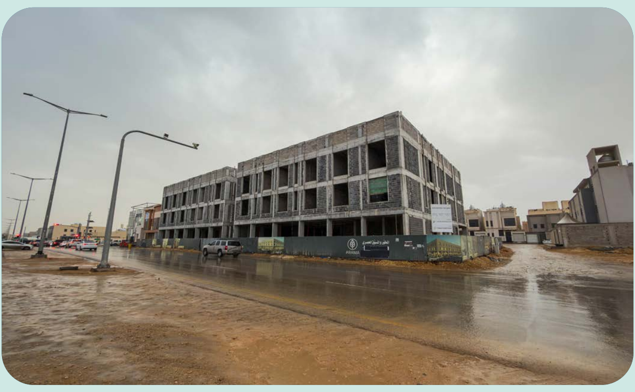

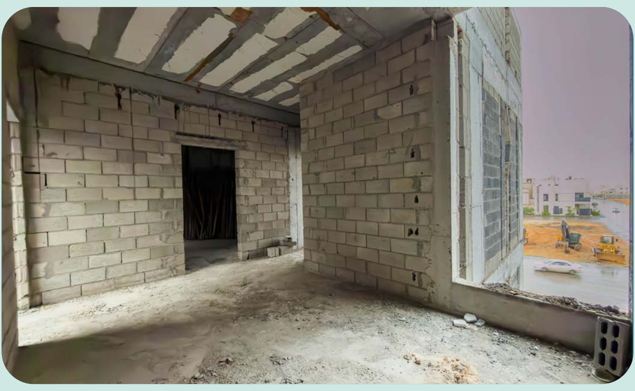

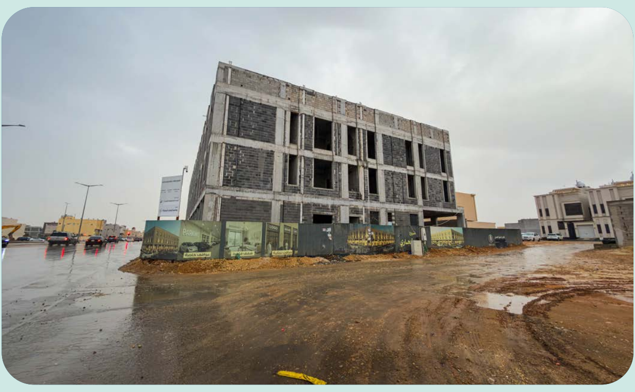

اضغط هنا للمزيد من الصور

منصّات
MENASSAT
REALTY CO. العقارية

شركة منصات العقارية هي إحدى روافد الاقتصاد الوطني والتي تأسست عام 2018 م لتكون علامة فارقة في مستقبل الخدمات العقارية بالمملكة ، حيث نجمع بين احترافية الكوادر الوطنية و أحدث التكنولوجيات والأدوات التقنية لتقديم حلول وخدمات متكاملة تلبي تطلعات العملاء و تواكب تطلعات شركائنا بالنجاح. بفضل رؤيتنا الطموحة ورغبتنا في التطوير نسعى دائمًا لتقديم خدمات استثنائية وفق أعلى المعايير المهنية.

لمزيد من المعلومات
For more information

☎ 920010094

رخصة فال 1200014094
رقم المعلن 4120227
ترخيص اعلاني 7201211420
رقم عقد الوساطة 6201162235

GOMENASSAT
GOMENASSAT.COM